



ufi
Approved
Event

INTERMOLD KOREA 2025

제27회 국제금형 및 관련산업전

2025. 3. 11 ▶ 14 KINTEX

www.intermoldkorea.com

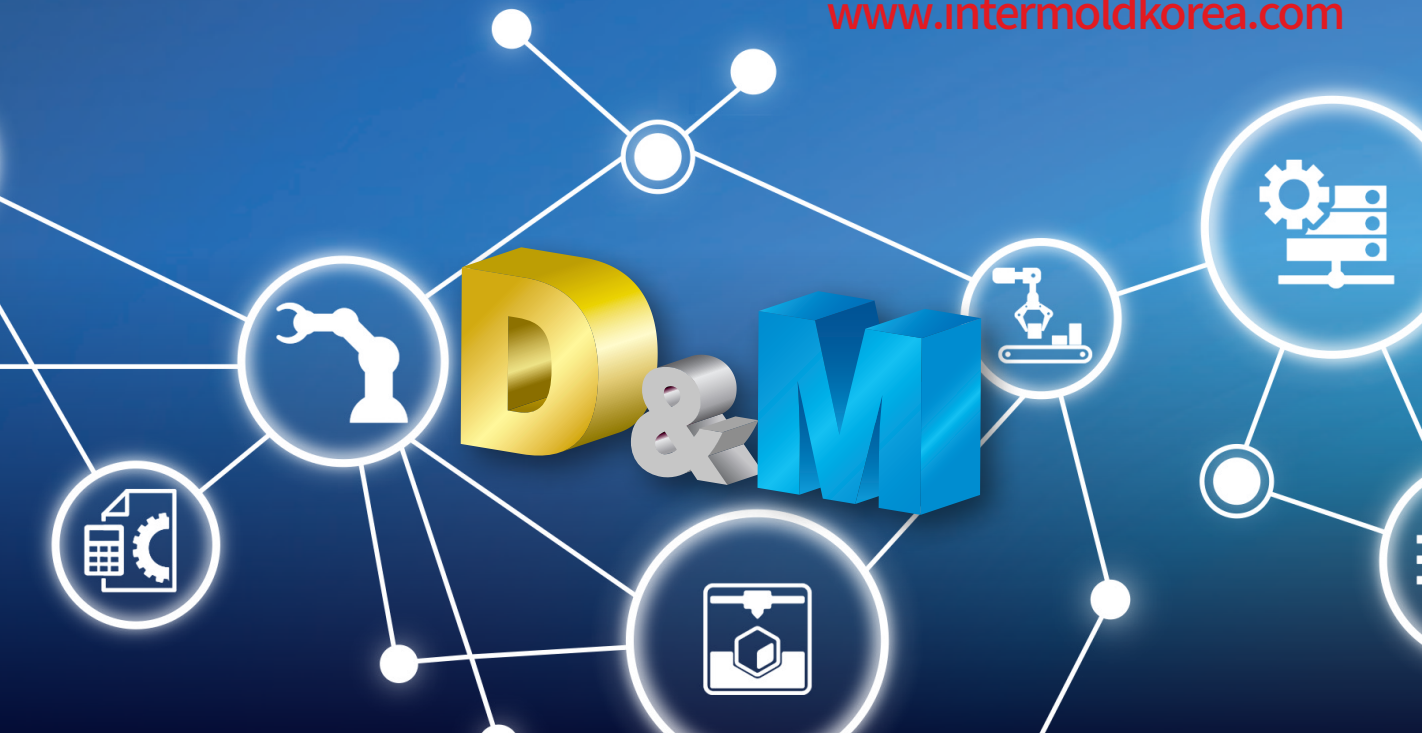

전시운영
가이드북



한국금형산업협동조합



(주)우림샤인

전국 주요 전시장 전기공사 등록업체

Kintex Coex Setec ATcenter
송도컨벤시아 수원컨벤션센터 Bexco

전시장 대용량 간선 다수 시공
심토스 • 기계산업대전 • 인터몰드

30년 이상 축적된 전문성으로
최상의 퀄리티로 시공합니다

문의 T. 02-2631-8012

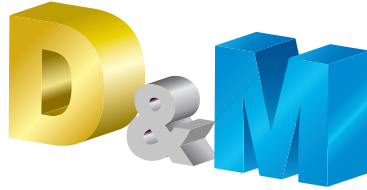

우리 조합이 격년으로 주최하여 제27회를 맞이하는
INTERMOLD KOREA 2025 전시회 참가와 성원에 깊이 감사드립니다.

본 전시운영가이드는 참가업체의 전시회 준비와 운영에 대한
규정, 주요 일정 등이 수록되어 있으므로 숙지하시어,
업무 추진에 차질이 없으시길 바랍니다.

아울러 INTERMOLD KOREA 2025 참가업체의 편의와 신속한 업무지원을 위해
전시회 전용 온라인 운영 시스템을 구축, 제반 업무를 One-stop으로 지원하고 있사오니,
전시회 각종 공지 및 신청사항(디렉토리 원고, 부대시설, 출입증, 시공업체 신고 등)을
전시회 홈페이지 “참가기업 로그인”에서 확인, 등록하시기 바랍니다.

 **한국금형산업협동조합**

TEL 02-783-1711 FAX 02-784-5937





INTERMOLD KOREA 2025

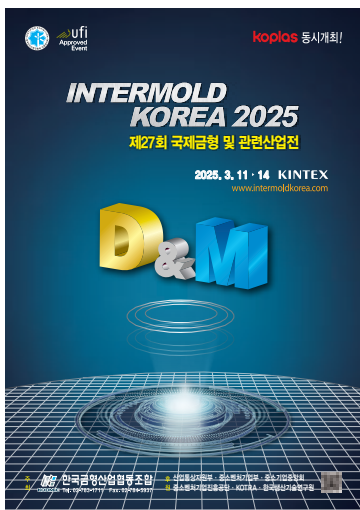

전시명

INTERMOLD KOREA 2025
제27회 국제금형 및 관련산업전

기간

2025. 3. 11~3.14(4일간)

CONTENTS

전시회 개요 6

부대행사

개막식 7

세미나 개최 7

수출상담회 7

아시아금형협회 총회 7

전시회 운영 주요일정 8

전시회 운영

부스배정 9

무료초청장 9

출입증 10

디렉토리 10

계약해지 11

전시장 관리 12

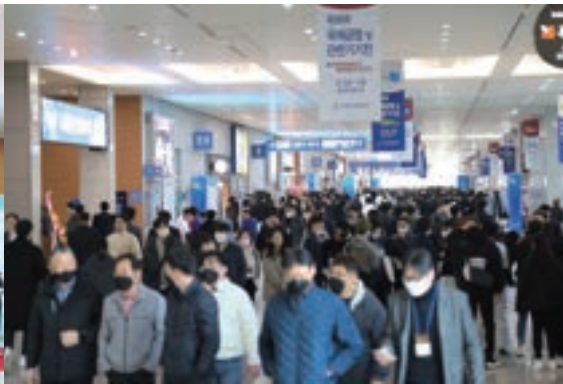

부스시공 및 장치공사

조립(기본)부스	16
독립부스	17

부대시설 운영

전 기	19
전 화	19
압축공기	20
급·배수	20
고객관리시스템	20
인터넷	21

전시물품 반출·입	22
-----------	----

개별(패키지)광고 시행안내	25
----------------	----

세미나 개최	28
--------	----

기타 편의시설 등

주 차	30
숙 박	31
편의시설	32
지정용역업체	33
전시장 도면	34

전시회 개요

전 시 명 **INTERMOLD KOREA 2025** 제27회 국제금형 및 관련산업전
The 27th Korea Int'l Die-Mold & Related Industry Exhibition

목 적

금형 및 관련산업
발전 도모

선진기술 및
정보교류 촉진

수요창출 및
수출증대 지원

기 간 **전시기간** 2025. 3. 11(화) ~ 3. 14(금) (4일간)

관람시간 10:00 - 17:00 (단, 3/14(금) 16시까지 운영)

※ 3/11(화) 개막식은 10:30 예정

장 소 KINTEX 제 1전시장 2·3홀
경기도 고양시 일산서구 킨텍스로 217-60 (www.kintex.com)

전시규모 전시장면적 21,546㎡ 부스 수 1,200부스 참가국 및 업체수 20개국 350개사

주 최  한국금형산업협동조합

후 원   중소벤처기업부  KBIZ 중소기업중앙회    KITECH 한국생산기술연구원

전시품목



금형 및 관련기기

금형 및 부품 / 소재 / 공구류 / 금형가공 공작기계 / 금속가공 및 절삭기계 / 자동화기기 / 금형정밀 측정 및 검사기기 / 성형기계류 / 금형용 CAD-CAM System / 금형용접기 및 보수육성기 / 기계부품 및 소모품 / 성형 제품 등 금형산업과 관련된 전품목



3D Printing

3D Printer / 소재 / 하드웨어 및 구성요소 / 소프트웨어 / 교육기관 등



금속가공 관련기기

금속성형기기 / 판금 / 레이저 가공기 / 금속절단 / 용접 · 기능성부품 및 관련제품 등



기반공정기술

주조/단조 - 주물관련 설비 및 제품 / 다이캐스팅 관련 설비 및 제품 / 단조 관련설비 및 제품 / 측정시험장비 / 소재

표면처리·열처리 - 측정·시험·분석 / 전처리 / 열분사 / 환경공학 및 공급시스템 / 나노 및 마이크로 기술 / 산업용 플라즈마 및 레이저 기반 표면처리 / 표면처리 / 코팅재료 / 서비스 / 클리닝 연마 발파전기도금

용접 - 스마트용접기 / 재료 / 검사 및 시험장비 / 용접 자동화 / 부품 및 주변기기



지능화 공정기술

로봇산업 / 센서 / 산업지능형 소프트웨어 / 엔지니어링 설계

부대행사

▶ 개막식

- 일 시 2025. 3. 11(화) 10:30(예정)
- 장 소 KINTEX 제1전시장 3홀 입구
- 행사내용 테이프 커팅, 전시회 현황설명, 전시장 순시



▶ 세미나 개최

- 기 간 2025. 3. 11(화) ~ 3. 14(금)
- 장 소 KINTEX 제1전시장 2~3층 세미나실
- 내 용 신기술 및 첨단 기술 세미나



※ 세미나 일정은 참가업체 신청에 의거 추후 별도 홍보 및 안내할 예정입니다.

▶ 2025 한국 금형 및 부품 수출상담회

- 기 간 2025. 3. 12(수) 10:00 ~ 17:00
- 장 소 KINTEX 제1전시장 회의실
- 참가대상 - 국내: 전시회 참가 금형 및 부품 제조업체
- 해외: 한국으로부터 금형 및 부품 수입을 희망하는 일본, 미주, 유럽 등 바이어 30여개사
- 주 관 한국금형산업협동조합, KOTRA



· 참가신청 별도 공문에 의해 안내

▶ 2025 아시아금형협회(FADMA) 총회

- 기 간 2025. 3. 11(화) 14:30 (예정)
- 장 소 KINTEX 제1전시장 VIP룸
- 참 가 자 일본, 중국, 인도 등 9개국 회원국
- 주요안건 - 아시아금형협회(FADMA) 주요사안 논의
- 전시회 참관 및 공장방문 등



▶ 2025 3D프린팅 산업 컨퍼런스 개최

- 기 간 2025. 3월 전시기간 중
- 장 소 KINTEX 제1전시장 세미나실
- 주 관 3D융합산업협회



※ 각종 부대행사는 일자 및 시간 확정 후 홍보자료 및 전시회 홈페이지를 통해 별도 안내 예정입니다.

전시회 운영 주요일정

구 분	기 한	필수사항		세 부 내 용
		독립	조립	
디렉토리 원고 교정 및 자료 등록	2024. 12. 31	✓	✓	기한 내에 수시로 수정 및 교정 가능(미리보기 가능)
부대시설 신청	12. 31	✓		전기, 압축공기, 급배수, 인터넷 등
세미나 개최신청	2025. 1. 10			조합회보 및 E-mail을 통한 사전홍보 지원
중량전시품 상·하차 지원 신청	1. 22			국내 전시품(1톤 이상)에 대하여 상·하차 지원
홍보용 현수막 신청	1. 15			시행 공문 참조
해외바이어 초청 지원신청	1. 15			시행 공문 참조
광고신청	1. 31			·시행 공문 참조 ·광고시안은 별도 제출
참가업체 디렉토리 제작 최종마감	1. 31	✓	✓	참가업체 디렉토리 book 제작을 위한 최종 원고 마감임
무료초청장 추가신청	1. 31			개별 신청(사무국 문의)
참가비 및 부대시설 등 잔금납부	1. 31	✓	✓	인보이스 발행
조립부스 상호간판 신청	2. 5		✓	조립부스를 신청한 경우
독립부스시공 및 공사업체 신고	2. 5	✓		반드시 사무국에 상제도면 등 제출 후 승인 필요
상주요원 출입증 신청	2. 5	✓	✓	전시회 반입기간(3/8~3/10) 중 현장 배포
기타 신청사항				
- 이벤트 개최신고	1. 31			
- 천정트러스(리깅) 공사신청	2. 5			구조해석 제출 필수사항 50부스 이상
- 전시물품 반출입 신청	필요시			
- 위험물 사용 신고	필요시			
- 시간외 사용신청서	필요시			
- 전시물품 확인증	필요시			
- 전시품 양도증명서	필요시			
전시품 반입 및 장치	3. 8 ~ 3. 10			·작업시간 : 08:00 ~ 20:00
전시회 개최 및 운영시간	3. 11 ~ 3. 14			·참가업체 입장 및 퇴장시간 : 09:30 ~ 17:30 ·참관시간 : 10:00 ~ 17:00
전시품 반출 및 장치철거	3. 14			·작업시간 : 17:00 ~ 20:00
	3. 15			·작업시간 : 08:00 ~ 20:00

※ 상기 각종 신청사항등에 대하여는 전시회 홈페이지(www.intermoldkorea.com)에서 참가기업 로그인 후 이용해 주시기 바라며, 출품업체 임직원의 참관편의를 위해 참관 사전등록을 적극 활용하시기 바랍니다.

전시회 운영

▶ 전시회 사무국



한국금형산업협동조합

경기도 시흥시 오이도로 49-6

Tel (02)783-1711(代)

Fax (02)784-5937

www.koreamold.com

E-mail koreamold@koreamold.com

※ 전시회 준비, 철거 및 전시 등 운영기간(2025. 3. 8 ~ 3. 15) 동안에는 전시회 사무국을 KINTEX 3홀 전시 주최자 사무실로 한다.

▶ 부스배정

1) 배정원칙

- ① 해당 품목군 위주 배정(가능한 해당 품목군내 배정하나 기업 특성별 별도 배정도 가능함)
- ② 신청금 납입 및 기존 참가실적 등을 고려하여 위치 배정
- ③ 특별관(적층가공기술/3D Printing 특별관, 해외국가관, 금형기업 및 지원기관 등)을 위해 조합이 특별 지정한 위치는 우선 배정에서 제외함.

※ 부스위치 배정이 결정된 후에도 전시장의 여건변화 등 불가피한 사유 발생 또는 전시장 공간의 조화, 관람 효율 등을 감안하여 주최측이 필요하다고 인정되는 경우 전시공간의 위치, 규모 등을 임의 조정할 수 있으며, 출품업체는 동 변동사항을 이유로 참가취소, 보상 및 이의제기 등을 요구할 수 없다.

2) 배정기준

참가기업의 원활한 부스 배정을 위해 아래와 같이 배정 기준을 마련하여 순위에 의해 부스를 배정한다.

- ① 신청업체별 점수 산출
 - 참가 신청일
 - 신청금 납부일
 - 전시회 참가실적(INTERMOLD KOREA 참가 이력)
 - 부스 신청 규모
- ② 품목군별 신청 우선 순위에 의해 배정(산출된 점수 기준)
- ③ 동일 점수 업체가 발생할 경우, 큰 부스규모 업체 우선 배정함.

※ 배정된 부스에 대해서는 일부 또는 전부를 제3자에게 대여, 양도 또는 참가기업 간에 상호 교환할 수 없음.

▶ 무료초청장

- 1) 참가기업의 고객 및 관련인사 초청활동을 지원하고 전시회 성과의 극대화를 위해 모바일 및 지류 무료초청장(입장료: 15,000원)을 제작하여 배포한다.

2) 무료초청장 배포수량

부스규모	수량	부스규모	수량
1 ~ 4부스	200매	16 ~ 20부스	1,000매
5 ~ 10부스	400매	21 ~ 40부스	1,200매
11 ~ 15부스	800매	41부스 이상	2,000매

※ 상기 초청장 수량은 모바일 및 지류 초청장을 포함한 수량이며, 추가 배포 희망할 경우 사무국과 협의 요망.

▶ 출입증

- 전시장의 효율적인 운영을 위하여 참가기업의 상주요원과 일반관람용 출입증을 구분하여 발급한다.
- 참가기업의 전시장 상주요원과 초청 고객에 대한 출입증 발급자 명단을 전시회 홈페이지에서 참가기업 로그인 하시어 2025. 2. 5까지 등록하여야 한다.
- **교부기간 및 장소** 2025. 3. 8 ~ 3. 10 주최자 사무실(KINTEX 3홀 입구)

▶ 참가기업 디렉토리

참가기업 현황 등이 수록된 참가기업 디렉토리(Directory of exhibitors)를 제작, 참가기업에 디렉토리Book 을 2부씩 배포하고 참관객을 위한 모바일 디렉토리를 제작 배포한다.

▶ 고객관리 시스템(BAR-CODE SYSTEM) 운영

전시장에 방문하는 모든 관람객의 정보를 전산화 하고, 참가기업별 방문고객의 정보를 기록하는 고객관리시스템 (BAR-CODE SYSTEM)을 설치 운영한다. 단, 기업별 방문고객의 정보를 수집하기 위해서는 BAR-CODE SYSTEM 사용을 별도로 신청해야 하며 시스템 및 사용요금을 부담하여야 한다.

▶ 상담 및 거래실적 제출

참가기업은 전시기간 동안의 상담 및 거래실적을 소정양식(전시기간 별도 배포)에 의해 제출하여야 한다.

▶ 사전심사

전시회의 전문성 및 특수성을 감안하여 출품품목에 대하여 사전심사를 할 수 있으며, 본 전시회의 성격과 무관한 품목에 대하여는 출품신청 반려 또는 전시회를 중지, 반출을 명할 수 있다.

▶ 계약해지 및 참가 취소에 따른 위약금

1) 참가기업이 아래의 각호에 해당하는 경우에 일방적으로 출품계약을 해지하거나 전시 출품을 거부 또는 전시 기간 중이라도 참가를 취소, 반출을 명할 수 있으며, 기 납입된 출품료는 반환하지 않는다.

가. 참가기업이 전시 운영 가이드를 준수하지 않고 전시회 운영을 저해하는 행위를 할 경우

나. 참가기업이 전시 성격과 부합하지 않는 제품을 전시할 경우

다. 배정된 부스의 일부 또는 전부의 사용을 거부하거나, 주최 측의 허가 없이 제3자에게 양도하는 경우

2) 참가기업이 출품을 중도 포기한 경우 잔여기간에 따른 위약금은 아래의 규정에 따른다.

취소일자	위약금	비고
2024. 12. 31 이전	취소한 부스 임차료의 30% 부과	
2025. 1. 1이후 ~ 1. 31이전	취소한 부스 임차료의 50% 부과	
2025. 2. 1 이후	취소한 부스 임차료의 100%부과	

▶ 규정해석

본 전시 운영 가이드에 명시되어 있지 않은 사항은 전시 주최자와 상호 협의하여 결정해야 한다.

전시장 관리

▶ 전시장(KINTEX) 개요

가. 주 소 : 경기도 고양시 일산서구 킨텍스로 217-60 / www.kintex.com

나. 현 황

전시홀	면 적		크기 (가로×세로×높이)	바닥하중 (ton/m ²)	화물출입구 (m)
	m ²	평			
2·3홀	21,546	6,530	126×171×15(천정고)	5	5.7×6

▶ 전시준비 및 반출·입 기간

· 준비 및 반입기간 2025. 3. 8(토) ~ 10(월) (3일간)

· 반출기간 2025. 3. 15(토) (1일간)

※ 작업시간은 08:00부터 20:00까지이며, 연장 작업이 필요할 경우에는 전시주최자의 승인을 득한 후 작업이 가능하나, 작업시간 연장에 따른 전시장 추가 사용료는 기업이 부담한다. (전시장 시간의 사용신청서 제출)
(전시장 시간외 사용신청서 제출)

▶ 전시품 관리

- 전시 준비 또는 전시중의 전시품은 참가기업이 상주요원을 두어 관리해야 한다.
- 전시품의 최종적인 관리 책임은 출품업체에 있으며, 조합은 이의 도난, 화재, 파손 등 전시장 내에서 예상되는 각종사고로 인한 일체의 재산상의 손실에 대하여는 보상하지 않는다.
- 참가기업은 전시기간은 물론 준비 및 철거기간 동안 모든 전시품 및 중요 장비에 대하여 사전에 손해보험 등에 가입하여 불의의 사고 발생에 대비 하여야 한다.

▶ 전시품 가동

전시품의 가동 시 관람객의 안전을 위하여 안전장치를 해야 하며, 타사의 상담에 지장을 초래하거나 안전에 위해하다고 판단될 때에는 전시주최자가 가동을 제한하거나 중지 할 수 있다.

▶ 음향제한

음향기기 사용은 최대 75dB 이하로 제한되며 타사의 상담과 관람객에 미치는 영향을 고려하여 주변 타 업체의 상담에 지장을 초래한다고 판단될 경우에는 사용을 중지시킬 수 있다.

▶ 흡연금지

전시장 내에서는 일절 흡연을 할 수 없다.

▶ 전시장/하역장 통로 사용금지

전시장 내부 통로는 관람객의 통행과 긴급 피난시 방해가 되는 전시품 및 화분 등을 설치할 수 없다. 또한 하역장 처마 밑 보행통로 위에 차량이나 기자재 등을 적재할 수 없다.

▶ 위험물 반출·입 및 취급제한

· 위험물을 전시장에 반입코저 할 때에는 전시주최자와 전시장에 사전 승인을 득해야 하며, 위험물 취급관리 자격증을 소지한 사람을 상주시켜 관리해야 하고, 위험물 반입으로 인하여 발생하는 사고는 참가기업이 책임을 져야 한다.

▶ 방화관리

- 참가기업은 부스 내에 소화기를 배치하고 화재 관리에 전적인 책임을 져야 한다.
- 전시기간 중 화재예방을 위한 방화관리자를 선정 전시주최자에게 통보하여야 한다.

▶ 초중량 전시품 반입제한

· 옥내 전시장에 반입, 진열되는 전시품의 하중이 5톤/m²을 초과하는 경우에 한해 KINTEX의 기술검토를 받아야 한다.

· KINTEX 문의처

T. 031-995-8062 신현창 대리

· 구조해석업체

KINTEX 등록업체 문의(www.kintex.com)

· 5톤/m²이상의 초중량물 반입 시에는 사전에 전시주최자와 협의하여야 하며, 운전 중 진동이 예상되는 전시품은 방진 PAD 등을 설치하여야 한다.

▶ 장치물 철거

- 전시회 종료 후 출품업체의 책임하에 부스내의 전시장치물 및 각종 폐기물을 2025. 3. 15(토) 18:00까지 자진 철거 완료 하여야 한다.
- 동 기간내 완전히 철거하지 않을 경우에는 전시주최자가 이를 철거하고 이에 소요되는 경비일체를 참가기업이 별도 부담하여야 한다.

▶ 원상복구

출품업체가 전시장내의 시설, 비품 등을 훼손했을 때에는 전시품 반출과 동시에 원상복구 또는 KINTEX에서 산정 청구하는 원상복구비를 부담하여야 한다.

[전시장 바닥관련 세부지침]

구 분	세부내용	비 고
설치기간	목공부스 별도 인테리어 작업시 바닥에 보양물 설치 - 페인트, 도배풀, 잉크 바닥 누수시 원상복구비용 청구	
	파이텍스 고정시 킨텍스 지정 외 테이프 사용금지 - 양면테이프, 청테이프, 투명테이프 및 라텍스, 본드류 사용금지 - 킨텍스가 지정하지 않은 테이프 외 사용금지	
	전시장 바닥에 별도의 표시물 사용금지 - 락카 및 협의되지 않은 부착물	
	전시장 내 운반차량 주유금지(누유시 별도 청구) - 누유시 별도의 비용 청구	
	전시장 중장비 및 전시품에 주유시 보양물 설치 - 전시장 주유를 원칙으로 하며, 누유시 원상복구 실비용 청구	
	누유 발생시 즉시 처리를 원칙으로 하며 미 제거시 작업불가 - 작업시 누유 면적당 실비용 청구	
	양카시공시, 킨텍스의 사전 승인 필수	
행사기간	행사 중 지정된 장소에서 식음가능하며, 식음 시설에 바닥에 별도의 보양물 설치	
	별도 식음시설 설치시 외부에 쓰레기 분리수거대 설치 및 주변정리	
철거기간	철거시 파이텍스 고정 테이프는 반드시 제거	
	운반시 물건 낙하로 인한 바닥 파손은 원상복구 비용 발생	

※ 상기 세부지침 위반에 해당할 경우 원상복구 비용 발생

※ 전시장 원상복구 및 양카 시공문의 킨텍스플러스

담당자 : 허윤영 팀장 T.031-995-8264 M.010-6865-2777

▶ 원상복구 비용

KINTEX에 원상복구 작업을 위탁하였을 때 발생하는 비용은 아래와 같다.

(VAT 별도)

오염 종류	청구기준	청구금액	비 고
일반세정 (테이프, 차량스키드마크 등)	복구면적 314㎡이하	110,000원	면적 초과시 1㎡당 400원 추가
특수세정 (페인트, 락카, 잉크, 바닥긁힘 등)	복구면적 24㎡이하	160,000원	면적 초과시 1㎡당 6,800원 추가
기름누유	복구면적 1㎡이하	141,000원	면적 초과시 1㎡당 141,000원 추가
양카복구	복구수량 1개	52,000원	수량 초과시 1개당 52,000원 추가
파손복구	복구면적 직경 2cm이하	49,400원	면적 초과시 직경1cm당 24,700원 추가

※ 추후 소모자재 변경에 따른 금액변동의 가능성 있음.

「중대재해처벌법(2022. 1. 27부 시행)」 관련하여 중대재해 방지를 위해 산업안전보건법을 준수하여 시공하며, 관람객 안전사고에 대해 필요한 조치를 취한다.

부스시공 및 장치공사

▶ 조립(기본)부스 시공

참가기업 중 조립(기본)부스 신청업체에 한하여 조합에서 아래와 같이 부스를 일괄 시공하여 제공한다.

[부스 형태]

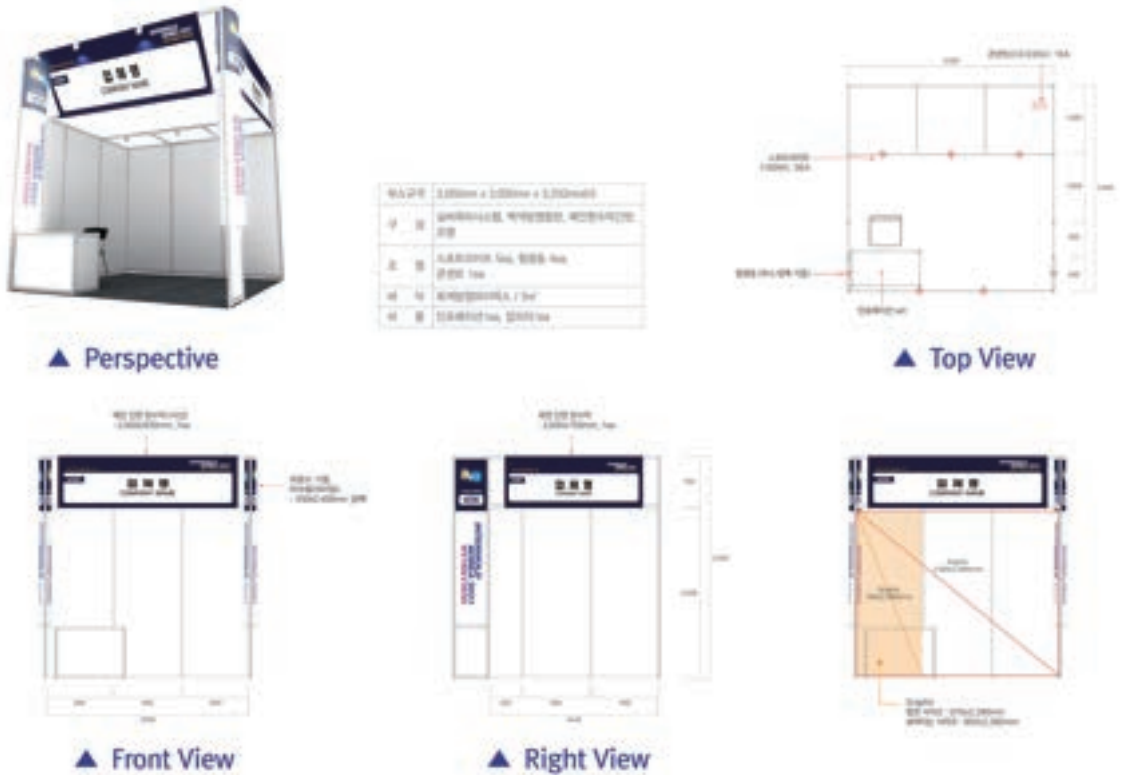

· 설치비용 550,000원

· 장치제공내용

- | | |
|--------------------------|---------------------------|
| - 조립식 칸막이 | - 부스번호판 |
| - 상호(국·영문) | - 조명시설(스포츠라이트 3개, 형광등 4개) |
| - 안내데스크 및 의자 1조(업체당 1개씩) | - 콘센트 2구(220V, 업체당 1개씩) |
| | - 바닥파이텍스(회색) |

· 전시품 진열 등을 위한 진열대는 참가기업이 사전에 준비해야 한다.

· 조명장치를 포함한 모든 추가설치 작업은 조립식 부스 구조내부에 한정되어야 한다.

· 벽면 전시품 설치를 위해서는 제거 가능한 접착제나 특수한 부착 자재를 사용하여야 하며, 못, 드릴 등으로 벽면을 파손하는 시공은 불가하다.

▶ 독립부스 시공

독립부스는 전시면적만을 임차한 업체로서 참가기업 책임과 비용부담으로 부스설치 및 철거 등을 하여야 하며, 모든 작업은 KINTEX 등록 업체 중에서 시공토록 하여야 한다.

- 장치 높이제한 : 5m(단, 전시장 벽면 쪽에 한하여 7m)
- 복층 : 불가
- 리깅 : 50부스 이상 참가신청업체 시공가능
- 통로를 접하는 면에는 벽면 설치 불가

- 전시장의 원활한 운영 및 단기간 내 공사완공을 위해 장치물은 외부에서 조립식으로 제작 반입하여 시공해야 한다.
- 모든 부스의 천정은 개방되어야 하나 소규모 사무실 및 리셉션 구역 등은 천정을 설치할 수 있다.
- 소규모 사무실/리셉션 공간을 위한 통로 쪽 벽면 설치 가능하나 인접부스의 시야 확보를 위해 1/3이상 벽면 설치 불가하며, 높이 3m 이내 설치하여야 함. 위반할시 철거 또는 시정을 명할 수 있다.
- 부스조립에 사용되는 모든 자재(합판, 목재, 카펫 등)는 방염처리 되었거나 불연성 자재를 사용하여야 한다.
- 조명장치를 포함한 모든 장치물은 할당된 부스 면적을 초과하여 설치할 수 없다.
- 자체시공은 원칙적으로 불가하나, 특별한 사유가 있는 경우 KINTEX의 사전 승인을 받아 시공가능하다.
- 천정을 이용한 시설물 설치시 참가면적 50부스 이상인 부스가 트러스에 부착되는 조명 등 장치 공사를 위해서만 시공가능하며, 트러스트 하단 아래로 내려오는 홍보 배너물 설치 불가하다. 전시장 바닥에서 트러스트 하단까지는 8m로 하며, 트러스트의 폭은 최대 1.5m를 초과할 수 없다.
 - * 트러스트 하단 높이는 리깅 설치 상황에 따라 전시주최자의 승인을 얻은 후 조절 가능함.
- 장치 기간(2025. 3. 8 ~ 10) 중 전시장을 출입하는 모든 인원은 전원 안전모를 착용해야하며 미착용시 출입이 제한된다.
 - * 참가기업, 협력업체 자체적으로 준비하여 착용하여야 함
 - * 참가기업에 한하여 장치 마지막 날(2025. 3. 10) 자정이후 안전모 의무 착용 해제
- 전시홀 내부에서의 페인트 작업은 제한되며 이음새 마감 작업에 한하여 오후 6시 이후 제한적으로 가능
 - ※ 수성페인트만 사용 가능

1) 설계도면 제출

- 참가기업 및 시공업체는 2025. 2. 5까지 부스시공 및 공사 용역업체 신고(전시회 홈페이지 참가기업 로그인 - 각종 신청서 및 전시회 추진 일정에서 신청)와 설계도면(시공부스 입체도, 정면도, 측면도, 평면도)를 온라인으로 제출하여 전시주최자의 승인을 받은 후 시공하여야 한다.

- 독립부스 설치 신청서 미제출 및 미승인 업체에 대한 부스 시공은 불가함.
- ※ 설계도면 미제출 및 주최측으로부터의 승인을 득하지 않은 업체에 대하여는 향후 전시회 시공 제한 등 불이익이 발생할 수 있음

2) 작업신고

- 전시장 내의 모든 작업은 시공업체 명의로 작업신고서를 제출해야 하며, 작업시에 시공업체임을 확인하는 출입증을 패용하여야 한다.
- 주최측은 작업 신고 접수 후 품목 및 규모에 따라 업체별 부스장치 시공 일정을 조율하여 공지하며, 해당 참가기업 및 시공업체는 안내된 일정을 준수해야 한다.

▶ 부스 시공 일시

- **시공기간** 2025. 3. 8 ~ 10 (3일간) (08:00 ~ 20:00)
- **철거기간** 2025. 3. 15 (1일간) (08:00 ~ 20:00)
- ※ 원활한 전시회 준비를 위해 사무국이 업체별 또는 구역별 부스시공일시를 지정 및 제한 할 수 있다.
- ※ 작업시간 연장을 필요로 할 경우 전시장 운영규정에 따른 추가 비용을 자체 부담하여야 하며, 시간외 사용 신청서(온라인 신청양식 다운로드)를 제출 승인을 득한 후 연장할 수 있다.

▶ 기타 유의사항

- 부스 시공에 따른 각종 폐기물은 출품업체 책임하에 폐기(쓰레기 수거용 봉투 사용) 하여야 한다.
- 부스 시공시 벽면은 업체와 업체의 경계에만 설치 할 수 있으며 통로쪽의 벽면 칸막이는 시공할 수 없다. 단, 부득이한 경우 조합과 협의한 후 제한 규격(가로 1/3미만 벽면 설치, 높이 3m이내) 범위 내에 설치 가능함.
- 부스내의 바닥 카펫 설치공사를 할 때는 필히 방염된 카펫을 사용해야 하며, 카펫 끝부분은 KINTEX가 지정한 테이프 또는 라텍스로 접착하여야 한다.
- 기타 부스장치 및 모든 작업은 본 전시회 전시운영가이드 및 KINTEX 전시장 사용 규정에 따라야 함.

▶ 전시홀(바닥) 원상회복

- 참가기업 부스 설치 및 철거 등 전시기간 동안 손상에 대하여 원상복구 비용을 청구함.

부대시설 운영

▶ 전기

1) 전력설치 및 공급

- 참가기업의 신청에 의하여 전시주최자 지정업체가 일괄 시공하며 설치비 및 사용요금은 1kw당 60,000원을 납부하여야 한다.
- 신청용량을 부스까지 배선하고 신청용량에 따라 단상 및 삼상 N.F.B스위치 각 1식을 설치한다.
- 신청에 의거 공급한 전기 용량은 전시품 작동 및 조명기구 사용에 필요한 최대부하 용량임.
- 전기공급은 전시품과의 배선연결이 완료된 업체에 한하여 2025. 3. 10 오전부터 부분적으로 제한 송전하며, 전시기간에는 매일 09:30부터 17:00까지 정상으로 공급한다.
(단, 현장 시공 상황을 감안하여 가능한 경우 사전 연결 가능함)

2) 전력방식

- **전 압** 교류단상 2선식 220V, 교류삼상 3선식 220V, 380V
- **사이클** 60Hz
- ※ 이외의 전압 및 사이클이 필요한 경우 출품업체 자체 부담으로 변압기 또는 변환기를 설치해야 한다.

3) 전기공사시 유의사항

- 부스 내부의 내선공사는 '전기설비기술에 준령'이 정하는 바에 따라 참가기업의 부담으로 전시주최자 지정 용역업체 및 KINTEX에 등록된 전기시설 업체에 발주하여 시공 하여야 한다.
- 부스 내부의 2차 배선공사는 전기 용량에 따라 반드시 600V 이상의 EV Cable을 사용해야 하며 IV전선 또는 PVC코드 등은 사용할 수 없다.
- 전시품 특성상 일정한 전압을 유지하거나 정전으로 인한 피해를 예방하기 위하여 참가기업은 사전에 필요한 조치를 강구해야 한다.
- 전시품 작동용과 부스 장치를 위한 조명용 스위치는 구분하여 설치해야 한다.
- 특수조명, 네온사인 등의 설치는 조합과 사전 협의 승인을 득한 후 시공해야 한다.
- 전열기구 작동시 표면온도가 50℃ 이상일 때에는 안전철책, 불연성 재료 사용 등 사전 안전조치를 취한 후 사용할 수 있음.
- 독립부스 장치에 필요한 조명용 전력용량은 조합에 별도로 신청해야 하며 사용료는 출품업체가 부담해야 한다.

▶ 전화

신청에 의거 참가기업의 부스까지 자동교환방식의 단기전화가 가설되며 설치비(전화기 포함) 및 사용료는 국내/국제 100,000원을 납부하여야 한다.

▶ 압축공기

·설치공사는 참가기업의 신청에 따라 전시주최자 지정업체에서 일괄 시공함.

(단위 : 원, VAT 별도)

구 분	규격(용량)	단 위	금 액
Ø9mm	사용압력: 7kg/cm ² (MAX)	1선	200,000
Ø15mm			300,000
Ø20mm			400,000

·압축공기는 전시품과의 배선연결이 완료 후 즉시 공급이 가능함.

▶ 급·배수

·설치공사는 참가기업의 신청에 따라 전시주최자 지정업체에서 일괄 시공함.

(단위 : 원, VAT 별도)

구 분	규격(용량)	단 위	금 액
Ø15mm, Ø25mm	사용압력: 3kg/cm ² 급수관 지름: 15mm 배수관 지름: 25mm	1선	150,000

·급·배수 공급은 전시품 또는 설비와의 배선 연결이 완료된 즉시 공급 가능함.

▶ 고객관리 시스템(BAR-CODE SYSTEM)

·신청업체에 한하여 부스내에 BAR-CODE 시스템 설치 및 장비를 제공

(단위 : 원, VAT 별도)

구 분	주요기능	금 액
단방향 단말기 (Handy Type) 	- 자유롭게 이동 가능한 핸드터미널 타입 - 방문자 수 확인 - 무전원 타입 - 익일 방문자 정보물 출력 제공 - 당일 방문자 정보 E-mail 제공	250,000

※ 전체 참관객 데이터는 별도 제공하지 않습니다.

▶ 인터넷 전용선 설치 및 사용

· 신청업체에 한하여 부스까지 연결하여 드리며, 설치비와 사용료는 1선당 150,000원을 납부하여야 한다.

※ 무선 인터넷은 대형 장비 가동시 간섭현상으로 서비스가 원활하지 않아 일괄 시공하지 않음을 양해하여 주시기 바랍니다.

전시물품 반출·입

▶ 국내 전시물품 반출·입

- 참가기업은 전시품에 대하여 사전에 손해보험에 가입하여 예기치 못한 사고발생에 대비하여야 하며 관리책임은 참가기업에 있다.
- 중량전시물품 반출·입은 별도 계획에 의거 조함이 지정된 일시에 중장비를 무료로 지원(1톤이상 국내 전시품에 한함)하며, 전시물품의 특성 및 기타 사유로 인해 자체 중장비를 사용하는 경우 비용은 참가기업이 부담하여야 한다.
- 중장비 사용 및 지원이 필요한 업체는 전시주최자가 별도로 지정하여준 반출·입 일시를 반드시 엄수해야 하며 지정일시에 반출·입을 하지 않은 업체는 자체부담으로 반출·입을 하여야 한다.
- 참가기업은 반출·입 작업시 사고가 발생하지 않도록 유의하여야 하며 제반 사고의 책임을 져야 한다.
- 소형 및 경량 전시품은 자체 반출·입을 원칙으로 한다.

전시물품 반출·입 기간

- **반입기간** 2025. 3. 8 ~ 10 (3일간) (08:00 ~ 20:00)
- **반출기간** 2025. 3. 15 (1일간) (08:00 ~ 20:00)

▶ 외국 전시물품 반출·입

- 외국 전시품의 통관 및 반출·입은 참가기업의 비용부담과 책임으로 하되, 지정운송통관업체에 의뢰하여 전시품 통관 및 반출·입을 하여야 한다.
- 전시품 반입시 INVOICE 3부를 작성하여 2025. 2. 20까지 운송 통관업체측에 제출하여야 한다.
- 선하증권(B/L) INVOICE 및 포장명세서(PACKING LIST) 작성시 전시물품, 견본 및 실험용품, 소모품(카탈로그, 기념품 등)으로 각각 구분하여 통관 수속에 편리하도록 작성해야 한다.
- B/L INVOICE상의 수화인(Consignee)은 지정운송업체 또는 전시주최자 명의로 하고 Notify Party(수신인)는 참가기업 명의로 한다.
 ※ 참가기업이 직접 통관할 경우에는 최종 수화인을 참가기업 명의로 한다.
- Consignee를 지정운송업체 및 전시주최자로 하는 것은 통관사 창구를 일원화하여 통관업무를 편리하게 처리코자 하는 것임.
- 외국전시 물품 해상운송은 2025. 2. 21까지, 항공운송은 2025. 2. 25까지 국내에 도착시켜야 하며 도착 항구는 인천 또는 부산항으로 하고 도착공항은 인천(김포)국제공항으로 한다.
- 보세물품 반출·입 확인 검사시에는 내용물을 상세히 설명할 수 있는 출품업체 책임자가 필히 입회하여 검사를 받아야 한다.

외국 전시물품 반출입 검사기간

· 반입기간 2025. 3. 8 ~ 10 (3일간)

· 반출기간 2025. 3. 15 (1일간)

· 보세 전시장 내에 반출입 되는 모든 전시품은 전시주최자와 세관특파 공무원의 사전 승인 없이 일절 이동시킬 수 없다.

[전시품 운송 협력업체 리스트]

(주)세움로지스틱스 / SEUM LOGISTICS CO.,LTD.

경기도 김포시 태장로 755 Gtower 609호

Gtower Bldg 609, 755 Taejang-ro, Gimpo-si, Gyeonggi-do, Korea

T. 82-2-538-6888

F. 82-2-6716-8188

E-mail. seum@seumexpo.co.kr

담당자 : 임세준 과장(Mr. Lucas, Lim)

(주)파나로드 / PANAROAD CO.,LTD.

경기도 고양시 덕양구 청초로 66 덕은리버워크 B동 1304, 1305호

B-1304,1305, Deoguen Riverwork, 66, Cheongcho-ro, Deogyang-gu, Goyang-si, Gyeonggi-do, Korea

T. 82-2-319-6161

F. 82-2-319-6169

E-mail. charles@panaroad.com

담당자 : 조원상 팀장(Mr. Charles Cho)

(주)캐미리 / KEMI-LEE CO, LTD

서울특별시 광진구 능동로 276 한성빌딩 502호

502 Hansung Building, 276, Neungdong-ro, Gwangjin-gu, Seoul, Korea

T. 82-2-565-3526

F. 82-2-564-0039

E-mail. richard@kemi-lee.co.kr

담당자 : 박경일 차장(Mr. Richard Park)

(주)셴커코리아 / Schenker Korea Ltd.

인천광역시 중구 공항동로296번길 97-49(운서동, 인천국제공항 자유무역지역, 공항물류단지 G3블럭)

Schenker Korea Ltd. Airport Logistics Park G3 block 97-49, Gonghangdong-ro 296beon-gil, Jung-gu 22379

Incheon Korea

T. 82-32-744-0458

F. 82-2-6715-3512

E-mail. mike.lee@dbschenker.com

담당자 : 이찬규 매니저(Mr. Mike Lee)

(주)로제트엑스포 / ROSETTE EXPO INC.

경기도 고양시 일산서구 킨텍스로 217-59, 킨텍스타워 1001-1, 1001-2호

RM1001-1, 1001-2 KINTEX Tower, 217-59 Kintex-ro, Ilsanseo-gu, Goyang-si, Gyeonggi-do, Republic of Korea

T. 82-31-913-8788

F. 82-31-995-6117

E-mail. saint.kim@rstexpo.co.kr

담당자 : 김성근 이사(Mr. Kim Seong-Geun)

▶ 전시품 반출·입 유의사항

- 중량전시품은 전시장 바닥에 집중하중을 받지 않도록 보강부위 조치와 분산 배치하여야 한다.
- 전시품 반출·입과 전시품 화물차량 진입시 바닥 및 구조물 등이 파손되거나, 기름등이 유출되지 않도록 주의하여야 하며, 파손 등 손상 시에는 출품업체 부담으로 원상복구 조치하여야 한다.

▶ 전시품 반출요령

- 전시 종료 후 전시품 및 비품은 전시품 반출 허가서를 작성, 출입구 경비구역 업체에 제출하여야 반출이 가능하다.
- 전시품 반출허가서는 별도로 배포할 예정이며, 참가비 전액이 완납된 업체에 한하여 주최 사무실에서 반출허가를 확인 받을 수 있다. 반드시 반출허가를 확인 받은 후 반출하여야 한다.

개별(패키지)광고

우리 조합은 전시회 대내외 홍보와 참관 홍보를 위해 주요 매체와 외부 홍보 장치물에 참가기업 마케팅 지원의 일환으로 개별(패키지) 광고를 게재할 계획입니다. 이에 홍보 계획이 있는 업체는 아래 내용을 참조하시기 바랍니다.

1. 개별(패키지)광고 대상 및 금액

(단위 : 원, VAT별도)

구분	대 상	전체수량	광고금액 (1개사기준)	게재 업체수	광고형태	비고	
개별광고	① 대형배너	6소	10,000,000	6개사	이미지		
	② 전시장 출입구 도어	2개소	2,000,000	4개사	"		
	③ 부스레이아웃	10개사	2,000,000	10개사 이내	기업로고	- 금형 회보 - 참관객 리플렛 - 홈페이지 - 디렉토리 - 현황판	
	④ 출입증 명찰	6만부	2,000,000	4개사	"		
	⑤ 디렉 토리	표4	5,000부	1,200,000	1개사	이미지	패키지 광고시
		표2, 표2대면		800,000	2개사		
		표3, 표3대면		600,000	2개사		
		내지		400,000	제한없음		
	⑥ 금형회보 특집	2만부	1,000,000	6개사	"		
	⑦ 경제신문 광고	15회	2,000,000	-	상호표기		
⑧ 모바일 초청장 광고	4만부	2,000,000	5개사	기업로고			
패키지	①부터 ⑦까지 전체		16,000,000		"		

·참고사항

가. **광고신청 접수 및 위치배정** 광고 신청이 많을 경우 수량제한으로 패키지, 개별광고 순으로 접수하며, 위치는 가, 나, 다 순에 의거 배정.

나. **광고제작** 대형배너 이미지 등 홍보물 시안은 업체가 제공하여야 함.

다. 상기 광고대상 이외에 별도 광고 희망시 조합과 사전 협의 요망.

라. **광고시안** 2025. 2. 5(수)까지, 이메일(show@koreamold.com) 으로 송부 요망.

▶ 광고 세부내역

대형배너 광고



위 치	제1전시장 외벽
수 량	6개소
규 격	8.5m × 12m
계재업체수	6개사
형 태	이미지
가 격	10,000,000원

전시장 출입구 도어 광고



위 치	로비출입구(2, 3홀)
수 량	2개소
규 격	0.74m × 1.985m 띠장사이즈 별도 안내
계재업체수	4개사
형 태	이미지
가 격	2,000,000원

부스레이아웃 광고



위 치	전시회 각종 인쇄물 참관안내 리플릿, 현황판, 금형회보, 참가기업 디렉토리, 홈페이지
규 격	부스면적에 비례 표기
계재업체수	10개사 이내
형 태	상호표기
가 격	2,000,000원

출입증 명찰 광고



위 치	출입증 하단
수 량	6만부
계재업체수	4개사 이내
형 태	상호표기
가 격	2,000,000원

디렉토리 광고



위 치	참가기업 디렉토리
수 량	5,000부
계재업체수	표4, 표2/표2대면, 표3/표3대면: 각 1개사
형 태	이미지
가 격	·표4 1,200,000원 ·내지 400,000원 ·표2, 표2대면 800,000원 ·표3, 표3대면 600,000원

금형회보 특집광고



위 치	인쇄물 내
수 량	2만부
계재업체수	6개사
규 격	18cm × 12cm
형 태	광고이미지 참가업체 및 참관객 제공 금형 및 관련기업 사전배포
가 격	1,000,000원

경제신문 광고



위 치	광고하단
수 량	15회 이상
규 격	전면, 9단 등 신문광고 시행시 모두 게재
형 태	상호표기
가 격	2,000,000원

모바일 초청장 광고



위 치	모바일 초청장 온라인 페이지
수 량	4만부 이상
형 태	상호표기
가 격	2,000,000원

세미나 개최

▶ 목 적

전시회 기간 중 금형 및 관련산업에 관한 신제품 및 첨단기술 등을 세미나를 통하여 업계에 소개함으로써 홍보 효과를 극대화할 수 있도록 지원함.

▶ 신청대상

전시회 참가기업으로서 금형관련 신제품 및 첨단기술 또는 신규 개발 제품 홍보를 위한 사항

▶ 개최기간

2025. 3. 11(화) ~ 3. 14(금)

▶ 장 소

KINTEX 제1전시장 2층 ~ 3층 회의실

▶ 장소규모 및 사용료

(단위: 원)

구 분	규 모	수용인원	사 용 요 금		비 고 *25년 킨텍스 회의실 임대료 적용
			시 간	금 액(원)	
2~3층 세미나실	234㎡ (각호당)	120명 (강의식)	오전 09:00 - 13:00	784,000	VAT별도 4부스 이상 50%지원
			오후 13:00 - 18:00	1,095,000	
			전일 09:00 - 18:00	1,165,000	
" (A/B분할)	117㎡ (각호당)	50명 (강의식)	오전 09:00 - 13:00	440,000	"
			오후 13:00 - 18:00	620,000	
			전일 09:00 - 18:00	657,000	
2~3층 세미나실	468㎡	250명 (강의식)	오전 09:00 - 13:00	1,732,000	"
			오후 13:00 - 18:00	2,420,000	
			전일 09:00 - 18:00	2,574,000	

▶ 지원조건

- 금형산업 경쟁력강화 및 발전을 위한 신기술 및 신제품 관련 세미나 개최시 지원(단, 단순판매 등 목적의 세미나는 지원 제외)
- 4부스 이상 출품업체

▶ 참고사항

- 장소 및 사용시간은 신청 접수 후 중복될 경우 조합에서 일괄 조정 배정함.
- 교재 및 외국인 강사의 통역, 세미나 등에 필요한 준비물은 세미나 신청업체가 준비하며, 세미나 개최 일정 등 홍보는 전시주최자가 지원함.

▶ 신청방법

전시회 홈페이지(www.intermoldkorea.com)에서 온라인 신청
www.intermoldkorea.com → 참가기업 로그인 / 오프라인 전시회 탭 → 광고/세미나 - 신규등록 클릭

기타 편의시설 등

▶ 주 차

[주차요금(KINTEX 유료 주차장)]

구 분	주차요금			
	기본 30분	추가 10분당	일일요금	
일반요금 (전용주차장)	승용, 승합차 소형화물(2.5톤 미만)	1,500원	500원	12,000원
	대형화물(2.5톤 이상) 버스(25인승 이상)	3,000원	1,000원	24,000원
일반요금 (하역장)	승용, 승합차 화물(톤수 구분 없음)	1,500원	500원	12,000원
	버스(25인승 이상)	3,000원	1,000원	24,000원
할인대상	국가유공자 차량, 장애인 차량, 경차 저공해 차량 (제1종, 제2종)	50% 할인		
	전시업체 및 관련업체 (3일이상 주차시)	승용, 승합, 소형화물 : 8,000원/일 대형화물, 버스 : 16,000원/일 ※ 단, 행사차량 등록 신청서 작성 후 주차사무실 직접 제출하는 경우에 한해 적용		
	하역장 이용차량 (전시 및 행사용 차량)	화물차량 일괄 2시간 무료/일 ※ 단, 하역장에 한해 적용		

※ - 중복할인 불가함.

- 사전무인정산기 이용시, 정산 후 출차 시 여유시간 30분을 인정함.
- 행사권 구입은 선납을 원칙으로 하며 환불은 불가함.
- 입차 후 20분 이내 출차 시 주차요금이 부과되지 않으나, 20분 초과 시 최초 입차시간부터 계산, 정상요금이 부과됨.
- 기타문의 제1전시장 주차관리사무실

T. 031-995-8265

▶ 숙박



호텔명	전화	주소/홈페이지	담당자
킨텍스 바이 케이트리	031-540-2400	경기도 고양시 일산서구 킨텍스로 255-3 https://www.kintexbyk-tree.com	박상진 팀장 T. 010-6203-5309 ktreesj@gmail.com
신라스테이 마포	02-2230-0708	서울 마포구 마포대로 83 http://www.shillastay.com/mapo/index.do	김응 지배인 T. 010-2574-0462 ryung.kim@shillastay.com
소노캄 고양	031-927-7700	경기 고양시 일산동구 태극로 20 https://www.sonohotelsresorts.com/goyang	유성재 지배인 T. 010-9128-2068 martin.yoo@daemyungsono.com

※ 보다 자세한 숙박 정보는 KINTEX 홈페이지(www.kintex.com) 이용안내 - 숙박안내 페이지에서 참고하시기 바랍니다.

▶ 편의시설

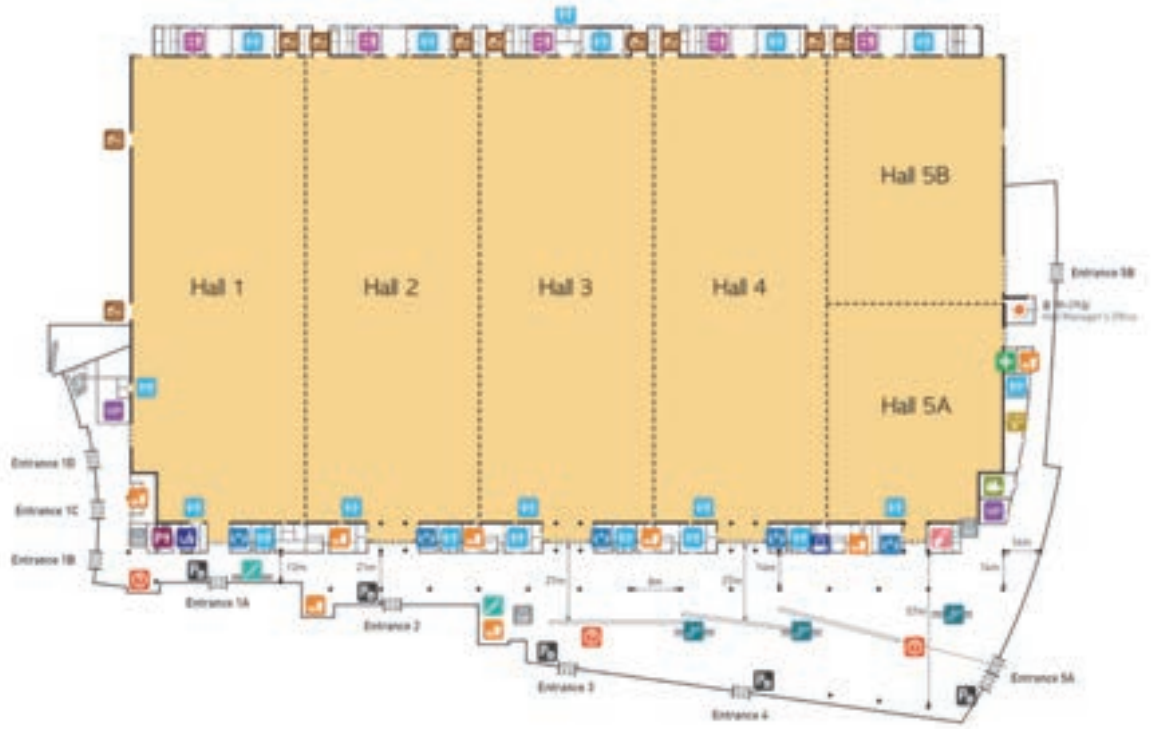

- 화장실 Restroom
- 엘리베이터 Elevator
- VIP대기실 VIP Lounge
- 주차요금 무인 정산기 Parking Machine
- 화물출입구 Cargo Access
- 화상상담실 VTC Room
- 은행 Bank
- 치안센터 Security Center
- 에스컬레이터 Escalator
- 스낵 Snack & drinks
- 유아휴게실/수유실 Nursing Room
- 지원사무실 Support Office
- 계단 Staircase
- 의무실 First Aid
- 컨텍스 비즈니스센터 KINTEX Business Center
- 주최자 사무실 Organizer's
- 안내 Information
- 주최자 사무실 Organizer's
- 주차관리사무실 Parking Service Center

안내데스크	방문고객을 위한 안내	스낵	편의점, 식음료, 패스트푸드 판매
은행	ATM, 입출금, 환전서비스 등	의무실	긴급환자 응급조치 서비스 지원
프레스센터	개최행사 관련기자회견 및 기자 휴게실		
비즈니스센터	통번역, 사무오피스, 택배 등 서비스 지원		

▶ 지정 용역업체 사용

INTERMOLD KOREA 2025 전시회를 위한 부스장치, 전기공사 등의 지정 용역업체는 별첨과 같으며, 참가기업의 편의와 원활한 업무지원을 위해 가능한 전시주최자가 지정하는 용역업체를 사용해 주시기 바랍니다.

[운송·장치·임대 등 지정 용역 업체현황]

구분	업체명	담당자	전화/팩스	주소
운송	(주)세움로지텍스	임세준 과장	02-538-6888 02-6716-8188	경기도 김포시 태장로 755 Gtower 609호
	(주)파나로드	조원상 팀장	02-319-6161 02-319-6169	경기도 고양시 덕양구 청초로 66 덕은리버워크 B동 1304, 1305호
	(주)캐미리	박경일 차장	02-565-3526 02-564-0039	서울특별시 광진구 능동로 276 한성빌딩 502호
	(주)헙커코리아	이찬규 매니저	032-744-0458 02-6715-3512	인천광역시 중구 공항동로296번길 97-49 (운서동, 인천국제공항 자유무역지역, 공항물류단지 G3블럭)
	(주)로제트엑스포	김성근 이사	031-913-8788 031-995-6117	경기도 고양시 일산서구 킨텍스로 217-59, 킨텍스타워 1001-1, 1001-2호
장치	(주)제이비컴	강중모 부사장	02-512-1214 02-557-1216	서울시 강남구 삼성로 103길 6. 3층
	(주)중앙전람	유준화 이사	02-3445-7775 02-3445-9147	서울특별시 성동구 아차산로17길 57, 701호
비품 임대	(주)세종이앤알	김세미 과장	031-916-3330 031-918-8615	경기도 고양시 일산서구 킨텍스로 217-59, 제2킨텍스 오피스동 201호
	(주)모돌	신재영 과장	02-6000-7560 02-6000-7566	서울시 강남구 영동대로513 COEX 420호
	(주)전시렌탈일일구	김예슬 과장	1800-7221, 031-528-3119	경기도 남양주시 화도읍 차산리 225-1번지 (재재기로 71번안길 40)
등록	(주)서진인포텍	곽기원 부장	02-3453-0106 02-2052-6667	서울 강남구 테헤란로81길 14, 카이마 빌딩 6층
전기	(주)우림샤인	전은준 팀장	02-2631-8012 02-2632-2399	서울특별시 영등포구 도림로 112길 19, 2층
도우미	(주)디엔아이씨	송미 부장	02-325-8991 02-325-9124	서울시 영등포구 양평로 22길 21, 선유도코오롱디지털타워 1406호

※ 이외 각 시공등을 위해 필요한 KINTEX 등록 및 협력업체는 KINTEX 홈페이지(www.kintex.com) 시설안내 (등록업체 안내) 항목을 참고하시기 바랍니다.

▶ KINTEX 전시장 도면

[제 1 전시장]



1 전시장	전시장	면적	규격	바닥하중
실내	1홀	10,611㎡	63 x 171 x 15	5
	2홀	10,773㎡	63 x 171 x 15	5
	3홀	10,773㎡	63 x 171 x 15	5
	4홀	10,773㎡	63 x 171 x 15	5
	5홀	10,611㎡	63 x 171 x 15	5
	합계	53,541㎡		
옥외	옥외전시장	2,849㎡	56 x 52	5

▶ 각종 신청양식

※ 중량전시품 상·하차 지원, 현수막 등 참가기업 특별지원 신청 및 출입증, 독립부스 설치 등 일반 신청사항에 대한 신청서는 전시회 홈페이지(www.intermoldkorea.com) 온라인 신청(참가기업 로그인)을 통해 접수 받고 있으니 많은 활용 바랍니다.

전시회·디자인산업은

국제경쟁력의 시작입니다.

(주)중앙전람과 함께하면

모든 전시회가 달라집니다!

(주)중앙전람은 1996년도에 설립하여 국내외 기본, 독립부스 장차공사 및 정부산하기관의 홍보관, 해외 전시회 한국관 등의 디자인/기획/시공을 총괄 운영 하여 많은 경험과 기술을 축적한 회사로 국내 각 전시장에 등록된 업체입니다.

최신식 자재와 고품격의 디자인을 합리적이고 안정된 가격으로 고객이 만족하도록 전 임직원이 부스장차 공사에 최선을 다하고 있습니다.

주요 실적

(국내)

- 가스코리아 (가스신문사)
- 한국국제냉난방공조전 (한국냉동공조산업협회)
- 서울국제식품산업전 (코엑스)
- 인터참코리아 (서울메세인터네셔널)
- 국제환경산업기술&그린에너지전 (한국환경보전원)
- 문구생활산업전 (한국문구공업협동조합)
- 아시아기계&제조산업전 (코아미 인포마켓) 등 다수

(해외)

- 중국 상해PI혁박람회 (한국관)
- 호치민식품박람회 (한국관)
- 일본(동경) 국제로봇 박람회 (한국관) 등 다수

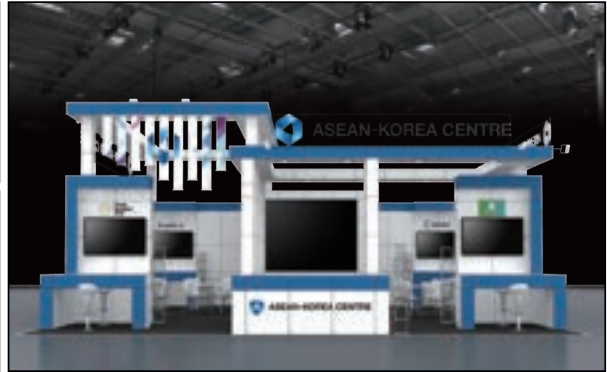
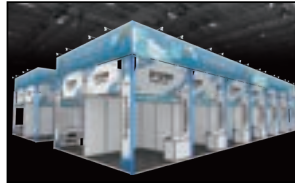
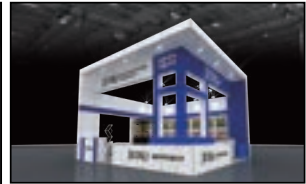

서울특별시 성동구 아차산로 17길 57 701호
 T 02)3445-7775 F 02)3445-9147
 E-mail jafair01@daum.net
 www.jafair.co.kr

 (주)중앙전람
 Joong Ang Exhibition Co., Ltd.

www.panaroad.com

(주)파나로드는  국내외 산업전시회, 스포츠 대회, 행사 물품 및 미술품의 운송과 통관 제반 업무를 수행하는 전문 물류 업체입니다.

- 코엑스(COEX), 킨텍스(KINTEX), 부산 벡스코(BEXCO), 제주 ICC 등 국내 주요 전시장 등록 업체
- 풍부한 경험과 노하우를 가진 전시품 운송 전문가
- 고객 맞춤형 전시 물류 프로세스 제안
- 영향력 있는 글로벌 네트워크 보유로 전세계 모든 지역 운송 서비스 제공



(주)파나로드

경기도 고양시 덕양구 청초로 66, 덕은리버워크 B동 1304, 1305호 (우 10543)
 Tel: 02-319-6161, Fax: 02-319-6169, Email: info@panaroad.com



전시렌탈119

credible products

가구, 영상, 비품 전문렌탈

믿을 수 있는 제품, 신속한 배송, 확실한 시공

전국 주요 전시장 공식등록업체

COEX, KINTEX, SETEC, AT center, KOTRA, DCC, 송도컨벤시아, 대구EXCO, 부산BEXCO

T. 031-528-3119 F.031-572-8119

E-MAIL. exrental119@hanmail.net



Chair

의자



Table

테이블



chair+table
SET

의자·테이블 세트



Display Stand

진열대



Equipment

비품



Laptop

노트북



TV & Electronics

TV & 전자제품

www.exrental119.co.kr



홈페이지에서 더욱 다양한 제품을 만나볼수 있어요!



[주]세종이엔알

www.sejonger.com

성공적인 전시를 위한 렌탈 전문 업체 [주]세종이엔알

[주]세종이엔알은 가구·비품 렌탈 전문 업체로
주요 전시장(킨텍스, 코엑스, AT 등)의 협력업체로 등록되어 있으며,
각종 전시회 및 국제적 행사에 필요한 가구·비품, 행사용품, 인력을 보유한
MICE 가구·비품 렌탈 전문 회사입니다.





더 이상 **명함함**은 NO!
스캔 한번으로 끝내자!



- ✓ 방문객 정보 수집
- ✓ 참가업체 고객관리
- ✓ 초소형 스캐너



- ✓ DB 구축
- ✓ 방문객별 요청사항 입력
- ✓ 업체별 방문객 정보제공



- ✓ 통계, 그래프
- ✓ 전체 / 일별 방문현황
- ✓ 온라인상 정보조회





ROSETTE EXPO



We are Logistics Designer

공식 물류 업체 선정 전시회
[전시장 운송·통관·작업]
OFFICIAL FREIGHT FORWARDER

국제금형 및 관련 산업전 | INTERMOLD KOREA
대한민국공작기계전시회 | SIMTOS
서울에어쇼 | SEOUL ADEX
국제포장기자재전 | KOREA PACK
국제해양방위산업전 | MADEX
코리아빌드 | KOREA BUILD
대한민국방위산업전 | DX-KOREA
서울모터쇼 | SEOUL MOTOR SHOW

Exhibition Logistics / Fine Art Logistics / Event Logistics



Rosette Expo Inc. | (주)로제트엑스포

TEL. 82-31-913-8588
FAX. 82-31-995-6117
E-mail. Rosette@rstexpo.co.kr
RM 1001-1 KINTEXI Office B/D, 217-59 Kintex-ro
Isanseong-gu, Goyang-si, Gyeonggi-do, Korea

www.rstexpo.co.kr

INTERMOLD KOREA 2025



경기도 시흥시 오이도로 49-6(정왕동 2197-2)

T 02-783-1711 F 02-784-5937 www.intermoldkorea.com koreamold@koreamold.com